SS-S-324

SS-S-325

コンペネトロメーター　SS-S-324

操作が簡単で応用範囲が広い携帯用試験器です。軟弱地盤には最適で、
深さ、粘着性の測定や地盤断面の状況を把握するのに便利です。

ブルービングリング
貫入ロッド　：容量 1kN…… 1
　　：1.6cmø ×長さ 50cm 鋼製　10
コーン：硬鋼製焼入
　径 2.87cm 角度 30°…1
　径 2.03cm 角度 30°…1
ハンドル：鋼管製…… 1
付　属　品：リング格納箱、携帯袋、スパナ

4269001	コンペネトロメーター	SS-S-324	OPEN

施工管理用ペネトロメーター　SS-S-325

土木工事の施工管理用として構成されたものです。道路の路床、路盤の締め固め度の測定や、材料として捨土すべき不良土の判定、土の運搬およびまき出し作業の可否の判定などに使用されます。

ブルービングリング：容量 100kg（1KN）… 1
貫入ロッド：1.6cmø ×長さ 50cm 鋼製 … 2
コーン：硬鋼製焼入
　径 2.87cm 角度 30°
　径 2.03cm 角度 30°
ハンドル：鋼管製…… 1
付　属　品：格納箱、スパナ

4269002	コンペネトロメーター	SS-S-325	OPEN

電気定温乾燥機　省スペース型　SS-A-136

省スペース型の乾燥器
電源はAC100Vなのでコンセントを差し込むだけで使用可能
温度調節器をセットするだけの簡単操作

室内寸法：W450×D400×H400mm
外　寸　法：W560×D570×H670mm
消費電力：AC100V　1.4kW
温度範囲：80～200℃
温度調節器：ロバートショウ式
室　　内：ステンレス製　棚4段
付　属　品：棚板 2枚、温度計（0～200℃）、ACコード

4269003	電気定温乾燥機	SS-A-136	OPEN

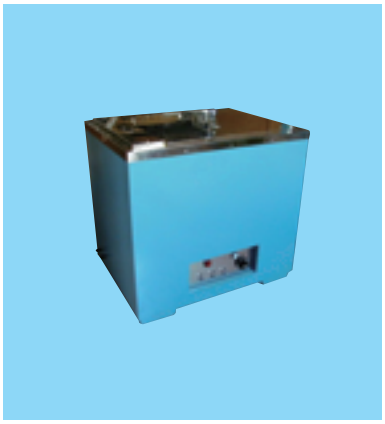

アスファルト恒温水槽　SS-A-139/141

循環ポンプを使って水槽内の温度を一定に保持する
　温度調節器：ロバートショウ式　常温～ 60℃

SS－A－139　水槽サイズ60×45×40cm　モーター AC100V、16W　ヒーター　3.0kw
SS－A－141　水槽サイズ90×60×40cm　モーター AC100V、46W　ヒーター　4.0kw

4269005	アスファルト恒温水槽	SS-A-139	OPEN
4269006	アスファルト恒温水槽	SS-A-141	OPEN

グランド管理用プロクター貫入試験器　SS-S-329G

クレイグランドの品質管理用。
貫入方法　手動押し込みタイプ
レンジ　5 ～ 500N（1.124 ～ 112.4lbf）
最小目盛　5N（1.124lbf）
貫入針　6.5φmm

4269007	グランド管理用プロクター貫入試験器	SS-S-329G	OPEN